



FASANEN N°65

Fasanenstraße 65
10719 Berlin

Grundriss: WE-3.1

Lage: Vorderhaus 3. OG rechts

Mietfläche: ca. 206,75 qm

Zimmer	Größe
Entrée	ca. 14,50 qm
Wohnen	ca. 38,50 qm
Wohnküche	ca. 32,80 qm
Schlafen 1	ca. 24,80 qm
Schlafen 2	ca. 16,60 qm
Zimmer 1	ca. 29,10 qm
Zimmer 2	ca. 15,00 qm
Masterbad	ca. 10,70 qm
Gästebad	ca. 5,56 qm
Flur	ca. 9,65 qm
HWR	ca. 2,70 qm
Balkon 1*	ca. 7,17 qm
Balkon 2*	ca. 6,50 qm

Immobilien-Braun Service GmbH, Fasanenstraße 11, 10623 Berlin
+49 30 315 800 / info@samuelbraun.com

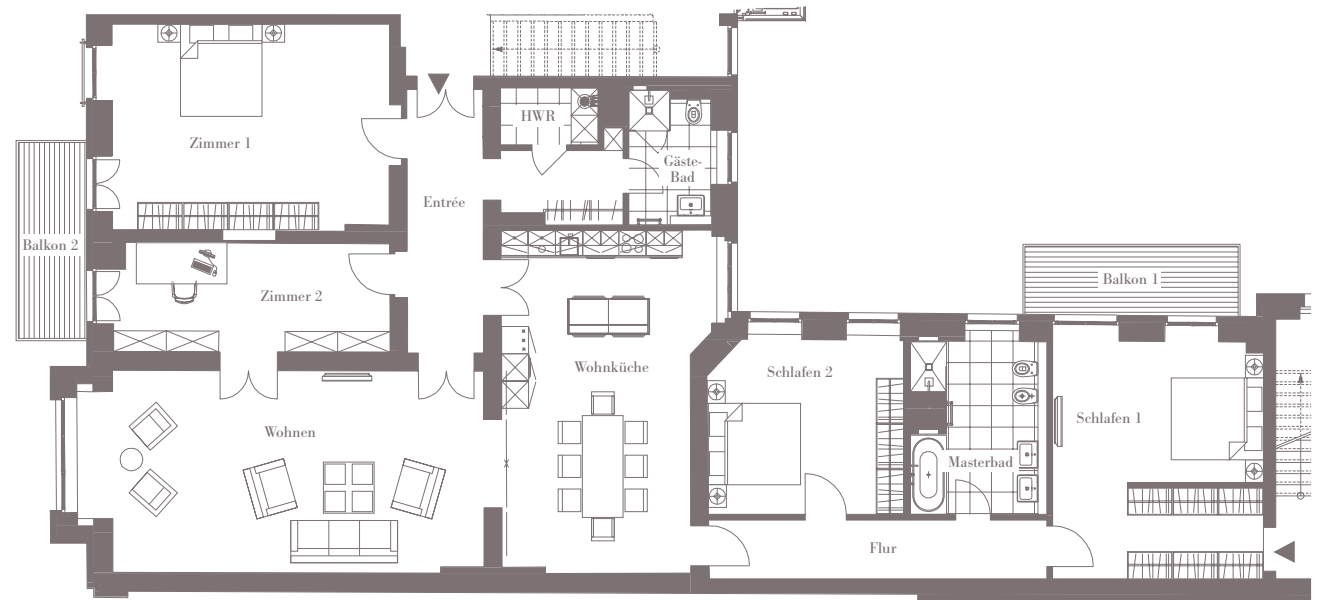

*anrechenbare Fläche 50%